

ELEVACIÓN PRINCIPAL NORTE  
ESCALA 1:50

- 1 CENEFA Y/O FORRO DE PIEDRA LAJA RUSTICA
- 2 MOLDURA DE CEMENTO PARA EXTERIOR PREFABRICADA O HECHA EN OBRA CON PINTURA COLOR BLANCO
- 3 TEJAS DE BARRO CAFE OSCURA
- 4 PINTURA COLOR BEIGE DE MARCA VARIABLE APLICADA A 2 MANOS SOBRE AFINE DE MURO CON SELLADOR
- 5 CUBIERTA PARASOL CON LARGEROS DE MADERA TRATADA PARA EXTERIOR

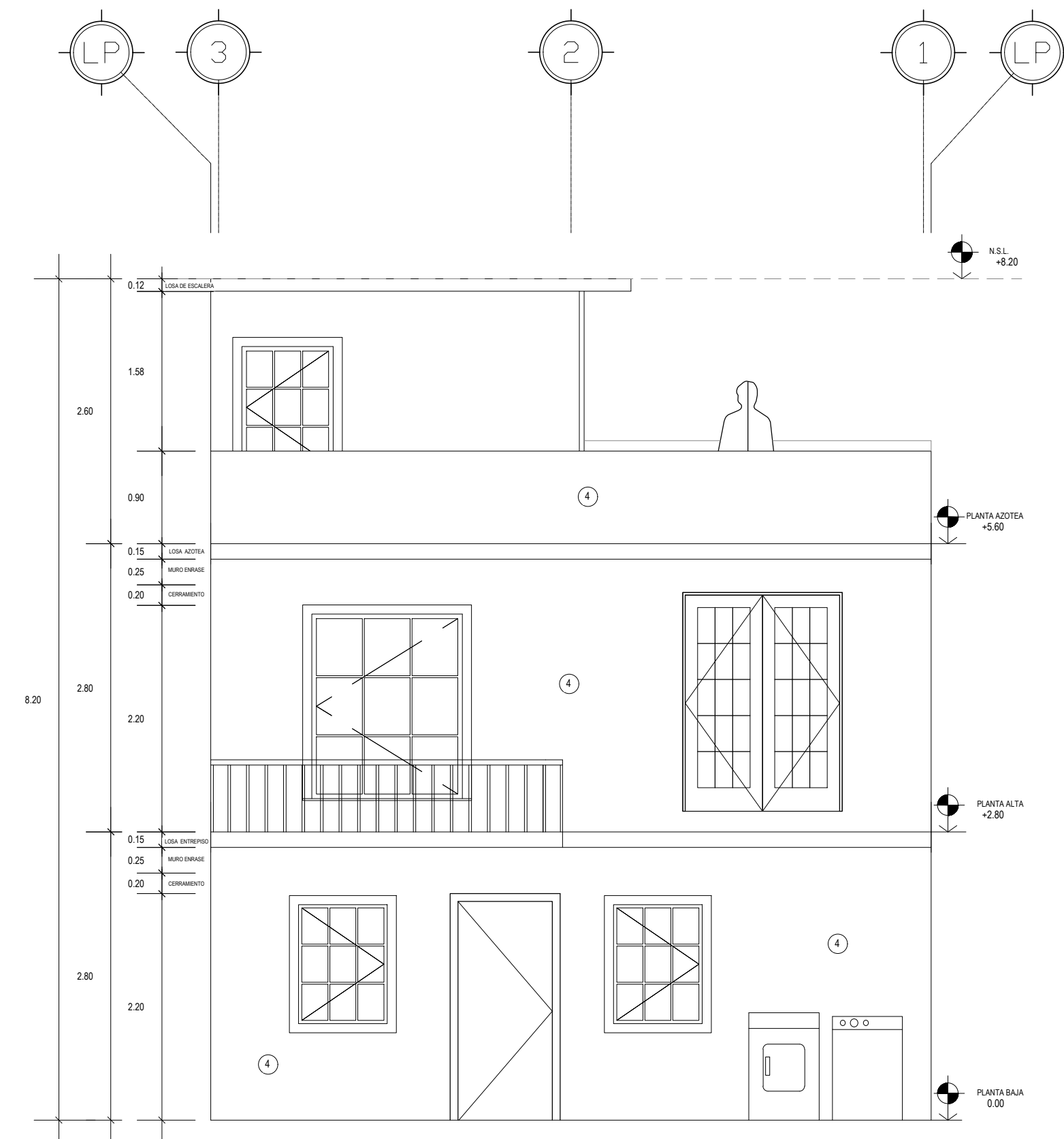

ELEVACIÓN SUR  
ESCALA 1:50

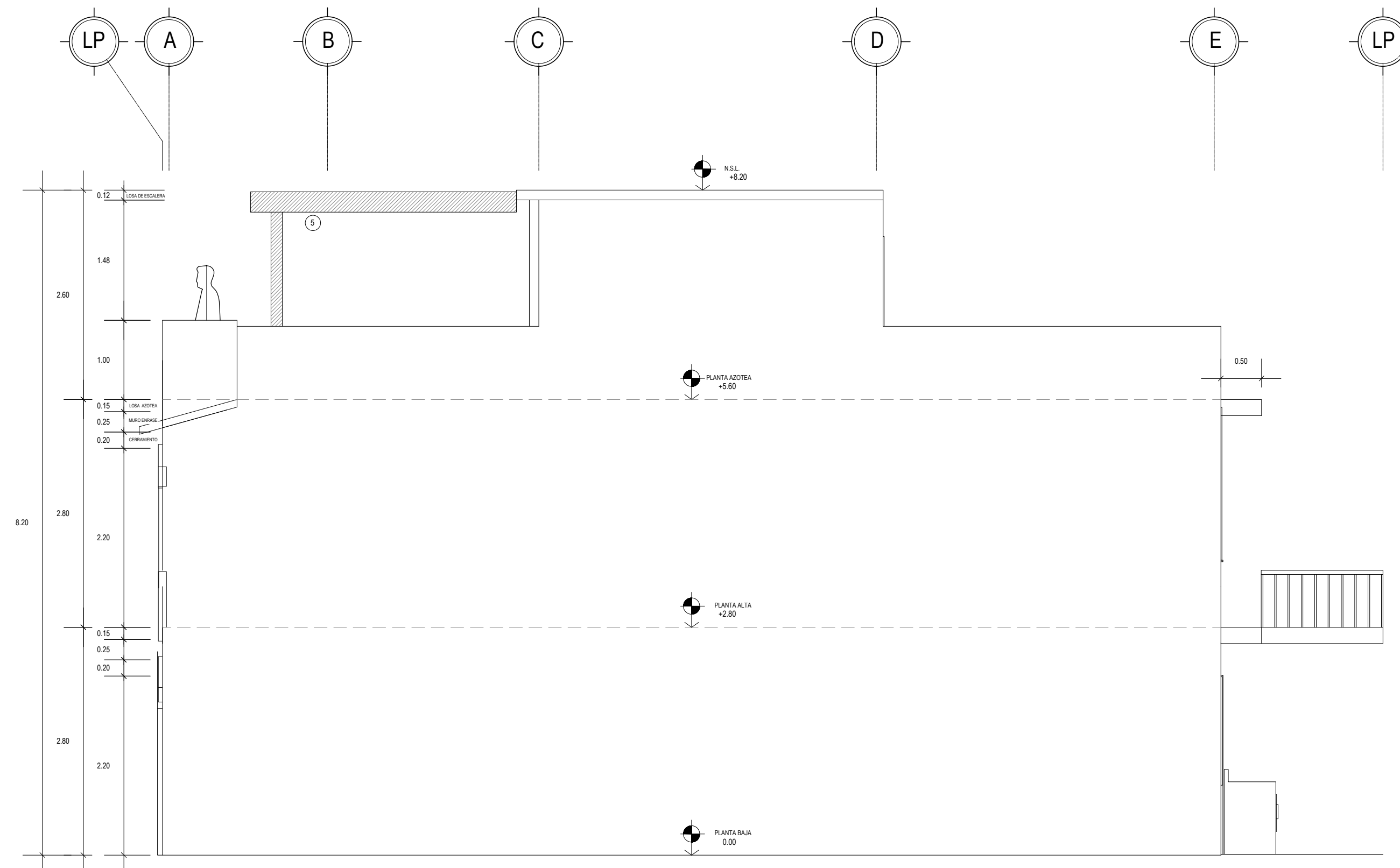

ELEVACIÓN PONIENTE  
ESCALA 1:50

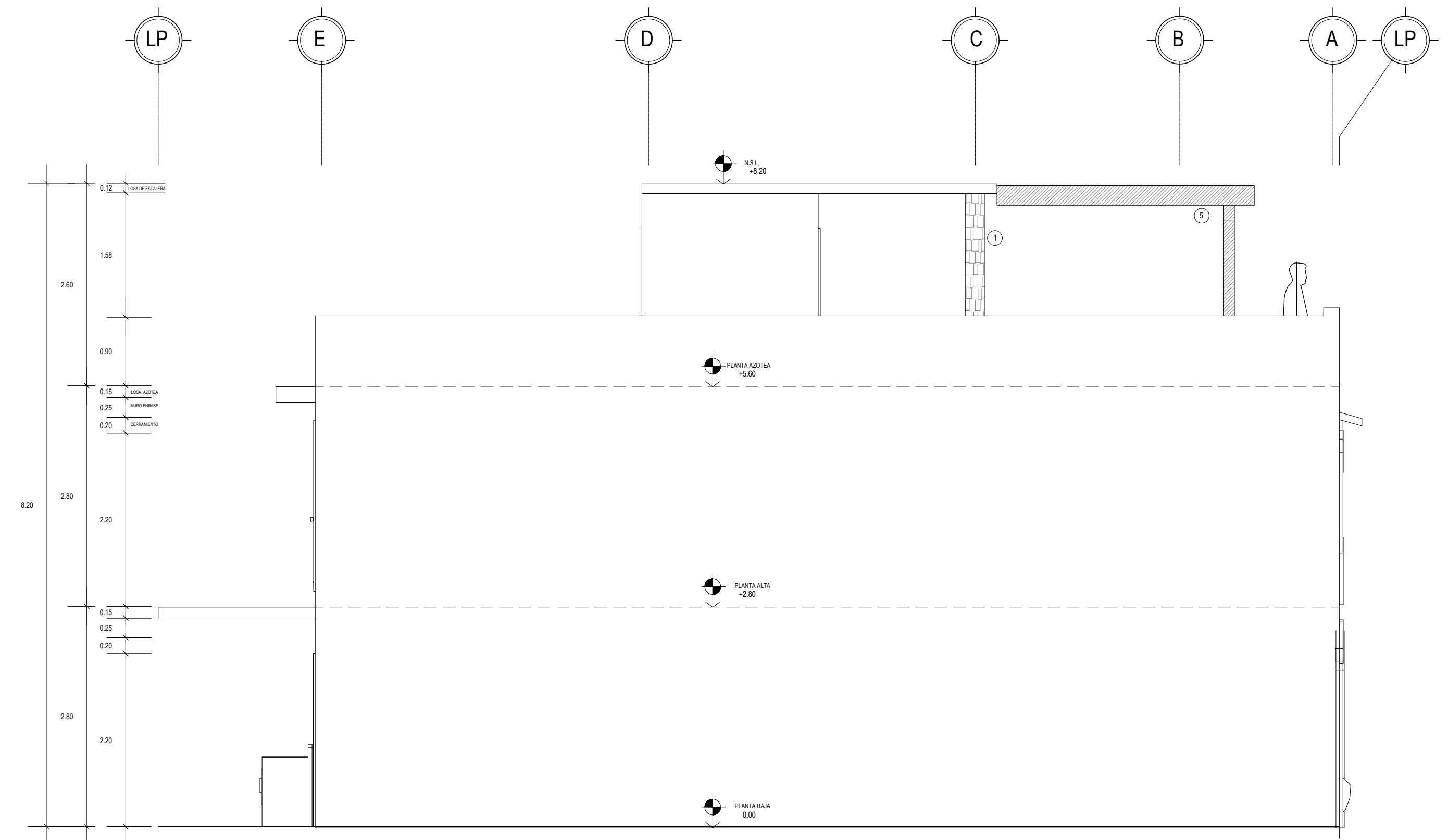

ELEVACIÓN ORIENTE  
ESCALA 1:50

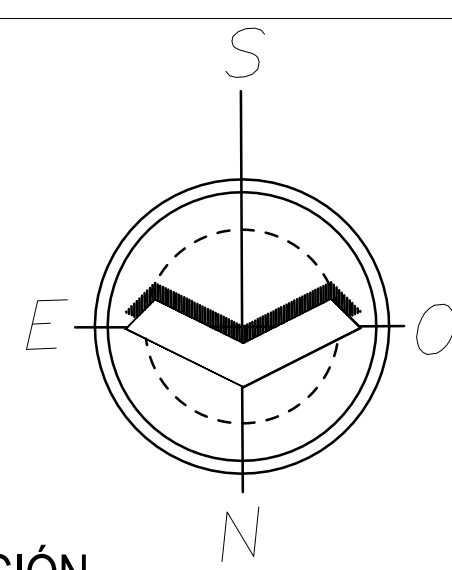

ORIENTACIÓN

PROYECTO: REMODELACION DE CASA

UBICACIÓN: CIRCUNVALACIÓN No. 7108  
Col. RIVERAS DE LA SILLA GPE. N.L.

PLANO: ELEVACIONES CONSTRUCTIVAS

ESCALA: 1:50

FECHA: SEPTIEMBRE DEL 2016

ELABORÓ: DANIEL EDUARDO GÓMEZ URÍAS